KEYPLAN

LEGENDA

- Area di intervento
- Canali acque bianche
- Rete primaria acque meteoriche
- Rete primaria acque nere
- Scarico verso recapito finale acque meteoriche
- Collegamento a scarico finale acque meteoriche
- Collegamento a scarico finale acque meteoriche non oggetto del presente progetto
- Collegamento a dorsale principale rete fognaria
  CALZE_M FOB 010.000
  Fornitura e posa in opera di pile dorsali, a doppia parete isolante, flessibile non autoestinguente, con resistenza meccanica pari a 450 N, posate in opera su letto di sabbia dello spessore non inferiore a 10 cm e con rinfianco al tall e sopra hestadosa sempre con sabbia e con spessore minimo di 10 cm, diametro 125 mm
- Pozzetto di allaccio
- Collegamento adduzione
  CALZE_M 410 008.011
  Tubazione in polietilene reticolato ad alta densità per linee d impianti sanitari e di riscaldamento, eseguita all'interno di locali tecnici e bagni. La tubazione dovrà riportare la denominazione, il diametro, il dimensionamento, la classe, l'appartenenza, la data di produzione. Compreso i pezzi speciali, il materiale per giunzioni, le opere murarie di apertura e chiusura tracce, il rilacciamento dell'intonaco, la bringatura e l'esecuzione di staffaggi e profilati. Diametro 32 mm, spessore 3,0 mm

Europa investe nelle vostre aree rurali — Autorità di Gestione — Ministero dell'Agricoltura, della Sovranità Alimentare e delle Foreste — Unione Europea — Ministero dell'Ambiente e della Sicurezza Energetica — Ministero delle Imprese e del Made in Italy — Ministero dell'Università e della Ricerca — Ministero dell'Economia e delle Finanze — Ministero delle Infrastrutture e dei Trasporti — Regione Calabria — Unione Europea — Ministero dell'Istruzione e del Merito — Ministero della Salute — Regione Calabria

SACAL

Società Aeroportuale Calabrese
Cosenza, Lamezia Terme, Reggio Calabria

Ing. Amministratore Delegato: Marco DONADIO
Dirigente Responsabile: Ing. Antonio MARINO
Responsabile Area Tecnica: Ing. Giuseppe MARRA
Capo Ufficio Tecnico: Ing. Antonio MARINO
Responsabile Area Amministrativa: Dott. Antonio MARTINO
Capo Ufficio Amministrativo: Dott. Giuseppe MARTINO
DPR 1018 - Art. 10 Legge 143/49 - Art. 9 Legge 1766/27
Capitale Sociale Interamente Versato 6.000.000 i.v.
Cod. Fisc. e Reg. Imprese 02018430798
Rea 189 - Partita IVA 01277150792

RIQUALIFICA AMBIENTALE DELLA FASCIA NORD DELL'AEROPORTO CON REALIZZAZIONE DI PISTA CICLABILE PER LA VALORIZZAZIONE ECOSOSTENIBILE DELLA FASCIA COSTIERA (POLO DELLA VELA) E DEL LAGO LA VOTA

CIG: A01590685F5 CUP: H01D22000090002

Ambito di intervento: Trasporti e mobilità sostenibili - Fondi CIS scheda L05

PROGETTO DI FATTIBILITA' TECNICA ED ECONOMICA

IDROLOGIA E IDRAULICA - Planimetrie individuazione scarichi idraulici e adduzioni

PROGETTISTI: Mandataria: HYpro — Mandanti: CORFENE + PARTNERS, SGMadeo

Architett. Simone Gerardo MASSIS

TEAM DI LAVORO

Responsabile progettazione opere strutturali 0-1-02: **Ing. Michele CERAMIO**
Responsabile progettazione opere strutturali 0-1-04 - Piano 0-1-01 **Ing. Maurizio FARSACI**
Responsabile progettazione opere impiantistiche 0-1-04: **Ing. Raffaele CARDELLA**
Responsabile progettazione interventi naturalistici e paesaggistici 0-1-04: **Arch. Simone CERFONE**
Responsabile progettazione verde 0-1-04 e 0-1-05: **Arch. Cesare CERFONE**
Architettura: **Architett. Simone Gerardo MASSIS**
Geologia: **Geol. Giuseppe CERCHIARO**
Esperto operazioni Geologiche: **Geol. Giovanni DI NAZIO**
Coordinamento per la sicurezza in fase di Progettazione: **Ing. Gerardo MASSIS**

Progettista e responsabile integrazione prestazioni specialistiche: **Ing. Gerardo MASSIS**

ORDINE DEGLI INGEGNERI PROV. COSENZA — Ing. GERARDO MASSIS — N. 1111

COMMITTENTE
S.A.CAL. S.p.A
Via Alimonda - 87036 Rende (CS)
Tel. 0984/462111 - www.sacal.it/PEC: info@pec.sacal.it
P. IVA 01277150792

PR Progettazione: Ing. Stefania RAMONDO

PR Manutenzioni: Ing. Filippo MALAVASINA

RESPONSABILE UNICO DEL PROCEDIMENTO
Ing. Stefano BACCIGALUPI

Approvazione ENAC | **Approvazione ENIT**

CODICE ELABORATO: PE II 00 TAV 02 B — SCALA:

REV.	DATA	DESCRIZIONE	REDATTO	VERIFICATO	APPROVATO
00	Luglio 2025	PRIMA EMISSIONE	C. Cardenas	F.Filippelli	D.Nucci
01	Luglio 2025	SECONDA EMISSIONE	C. Cardenas	F.Filippelli	D.Nucci

Scarico raccolta acque meteoriche piazzale Stazione ecologica su canale Manchetta attraverso canalizzazione esistente — scala 1:200

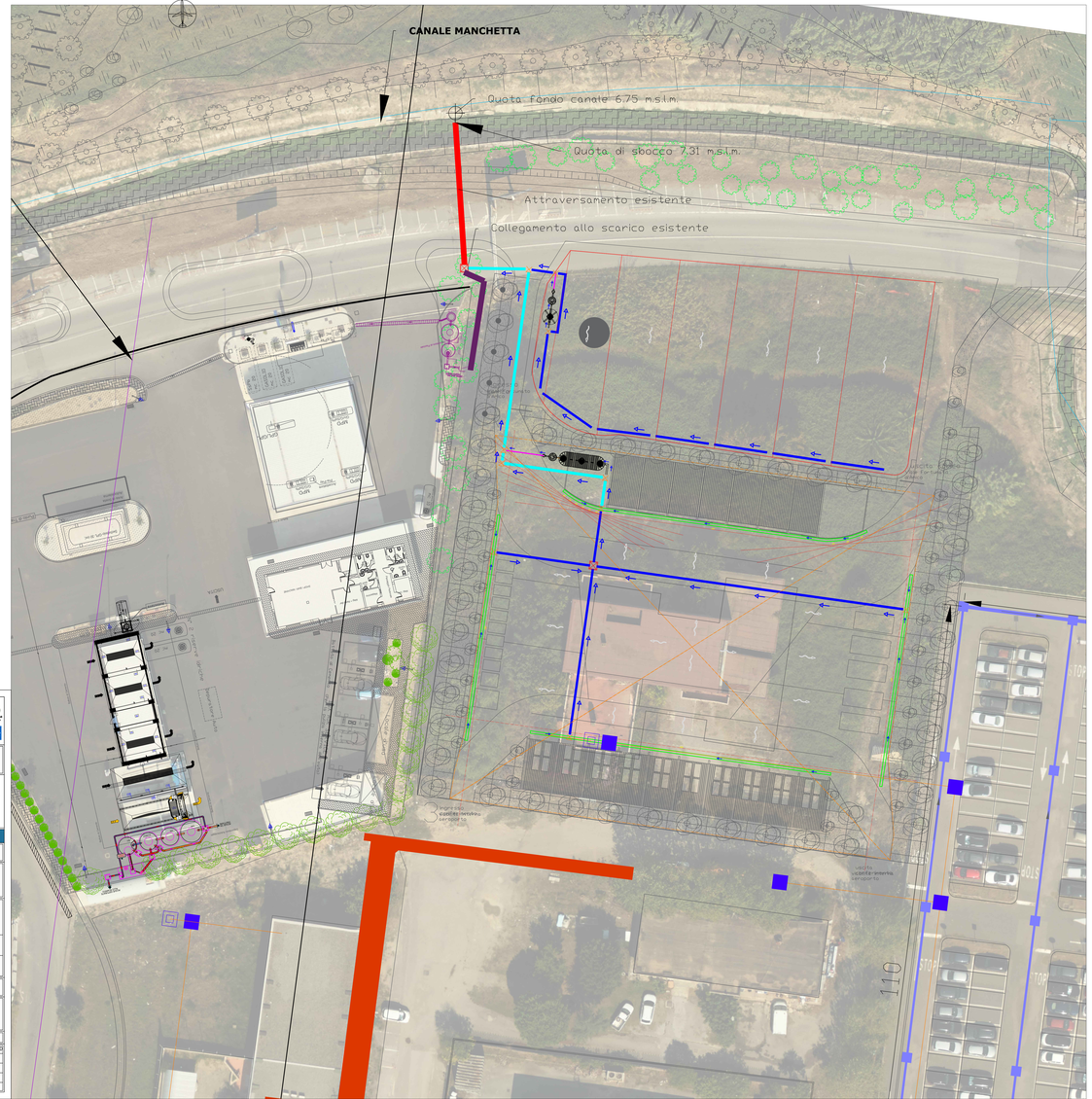

Scarico acque reflue bike point Aeroporto su condotta esistente — scala 1:100

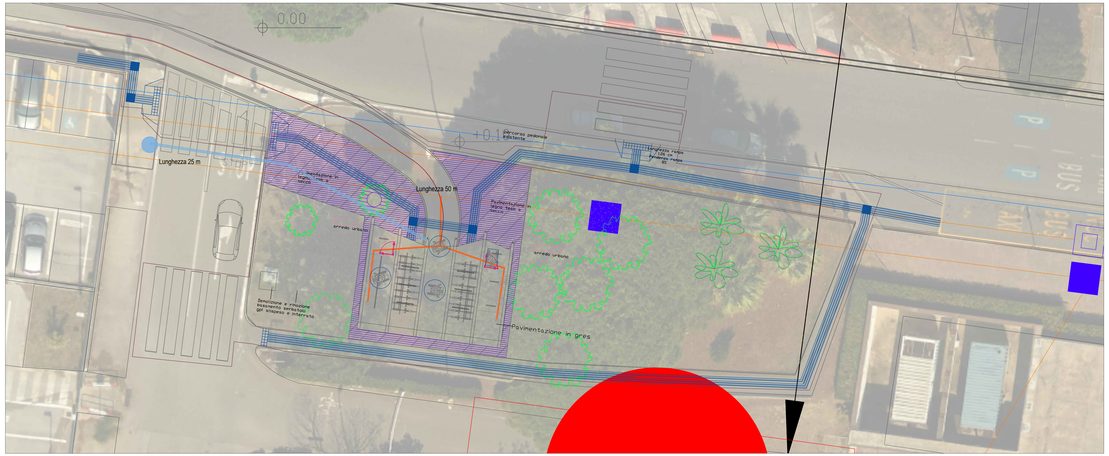
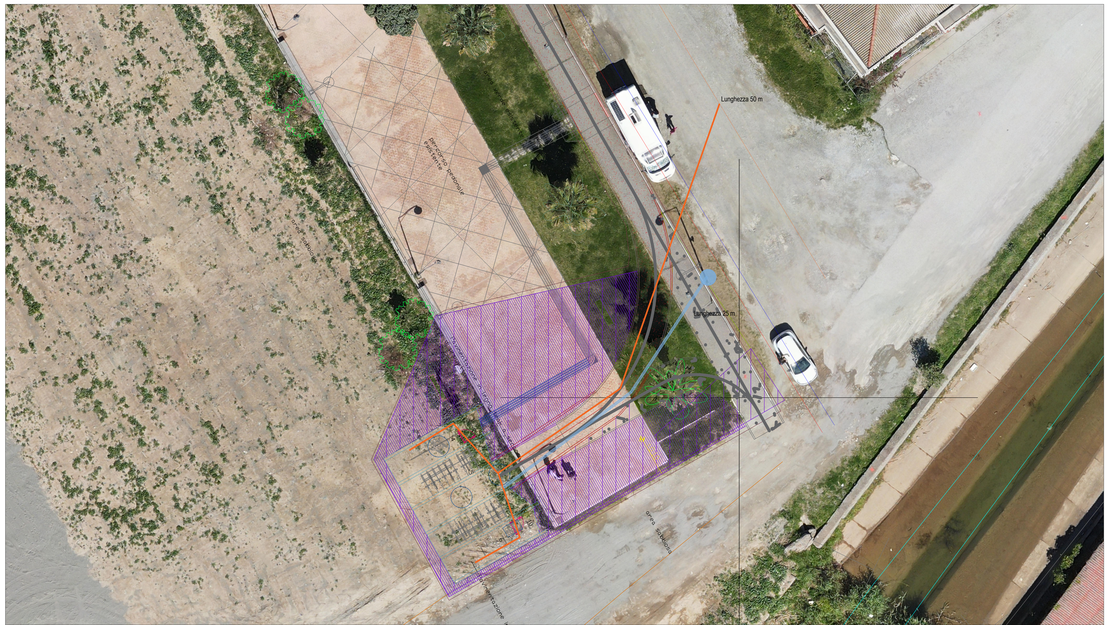
Scarico acque reflue bike point Gizzeria su condotta esistente — scala 1:100